

BROW

Lifting & Styling

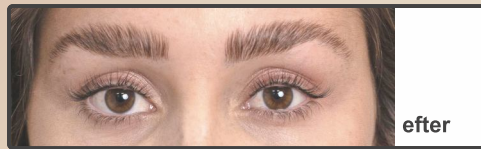

Free training
videos:

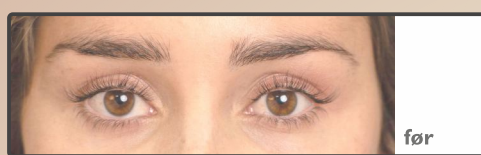

wimpernwelle.com
→ VIDEOS



1 Fjern make-up fra øjenbrynene men pas på **IKKE** at affedte dem så den naturlige hudbarriere bevares som beskyttelse. Beskyt huden omkring øjenbrynene med en smule creme. **TIP:** Kombiner Brow Lifting med HYAPEP® øjenbehandling.

2 Påfør **BROW LIFTING GEL 1** på brynene med penslen.

3 Dæk dem løst med gennemsigtig folie. Eksponeringstiden afhænger af hårets struktur: 5 - 8 minutter.

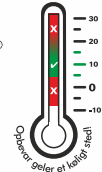

4 Når påføringstiden er slut, løftes folien forsigtigt op og teste, om brynene er bevægelige. Hvis ikke, skal du forlænge med 2 minutter.

5 Test derefter igen, og forlæng om nødvendigt i yderligere 1-2 minutter. Kun hvis brynene er fleksible, fjernes GEL 1 forsigtigt, f.eks. med en vatrondell.

6 Påfør et tyndt lag POWER PAD lim og fikser de bløde øjenbryn i den ønskede form med TRIO TOOL eller applikator.



7 Påfør **BROW LIFTING GEL 2**, trækketid: 5 min.

8 GEL 2 aftages med en vatrondel. Hvis brynene skal farves nu, skal Power Pad Glue blive siddende på brynene som beskyttelse. Ellers fjernes den med Glue & Roll Remover. Tør derefter et par gange med en våd vatrondel.

9 Øjenbrynene er nu udglattede, bløde og kan reddes i enhver ønsket form. Start nu med **BROW STYLING:** Farv øjenbrynene med **BINACIL®**. Påføringstid fra 3 min., længere for mere intensitet. Fjern derefter farven og den resterende lim.



10 Red øjenbrynene i din yndlingsform, og style dem derefter (f.eks. klippe).

11 For at få en tatoveringseffekt skal du definere formen med **BROW LINER** og udfylde hullerne. For at afslutte behandlingen fikseres den nye form med **BROW FIXING GEL**.

TIP: Revitaliser øjenbrynsstrukturen med LAMINATION Fluid professional. Denne Keratin behandling kan også udføres inden afs-luttende styling med **BROW LINER** og skal tørre i 2-3 minutter.



BROW STYLING & BROW CARE produkter - til behandling og til salg!

1-BROW FIXING GEL som fiksering af brow lift i den ønskede form

2-Lash & Brow LAMINATION FLUID home: KERATIN Booster til revitalisering

3-Lash & Brow BALM med ricinusolie: high-end balsam til dag og nat

4-BROW LINER til tatoveringseffekten: definerer formen og udfylder hullerne