

BROW

Lifting & Styling

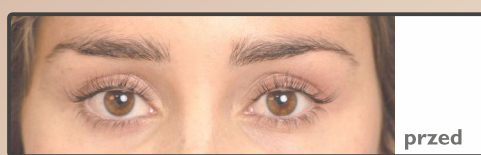

Free training
videos:



wimpernwelle.com
→ VIDEOS



1 Usuń z brwi makijaż, ale **NIE** odtłuszczaj ich, aby zachować naturalną barierę ochronną skóry. Skórę wokół brwi ochroń odrobiną kremu.

WSKAZÓWKA: Połącz lifting brwi z jednoczesną pielęgnacją oczu HYAPEP®.

2 Za pomocą pędzla nałóż na brwi **BROW** Lifting GEL I.

3 Rozłóż luźno na brwi przezroczystą folię. Czas działania w zależności od struktury włosa: 5-8 minut.

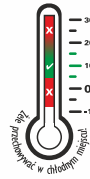

4 Po upływie czasu działania ostrożnie unieś folię i sprawdź, czy brwi się poruszają. Jeśli nie, odczekaj jeszcze 2 minuty.

5 Sprawdź ponownie i ewentualnie odczekaj kolejne 1-2 minuty. Dopiero gdy brwi będą ruchome, ostrożnie usuń GEL I np. wacikiem.

6 Nałóż ciekłą warstwę kleju POWER PAD i przy pomocy TRIO TOOL lub aplikatora nadaj miękkim brwiom pożądany kształt.



7 Nanieś **BROW** Lifting GEL 2, czas działania 5 min.

8 Usuń za pomocą wacika ŻEL 2. W przypadku planowanej koloryzacji, w celu ochrony skóry pozostaw na brwiach klej POWER PAD. W przeciwnym razie możesz go usunąć za pomocą Zmywacza do kleju & wałeczków. Przetrzyj wilgotnymi płatkami kosmetycznymi.

9 Brwi są wygładzone, miękkie i możesz je uczesać w dowolny ulubiony kształt. Rozpocznij **STYLIZACJĘ BRWI** już teraz: pokoloruj brwi za pomocą **BINACIL**®. Czas działania od 3 minut, dłuższy dla większej intensywności. Następnie usuń farbę i ewentualnie pozostały klej.



10 Przyczesz brwi do uzyskania pożądanego kształtu, a następnie stylizuj (np. przytnij, wyskub).

11 Efekt tatuażu uzyskasz, podkreślając kształt kredką **BROW LINER**. Na koniec zabiegu, nowy kształt utrwali żelem **BROW FIXING GEL**.

WSKAZÓWKA: Zrewitalizuj strukturę brwi za pomocą profesjonalnego FLUIDU LAMINUJĄCEGO. Ten keratynowy zabieg możesz wykonać przed zastosowaniem **BROW LINER** po wcześniejszym 2-3 min. wysuszeniu.

Produkty do stylizacji i pielęgnacji

BROW - do zabiegu i na sprzedaż!

- 1-BROW FIXING ŻEL** do utrwalania liftingu brwi
- 2-FLUID LAMINUJĄCY Lash & Brow home: KERATIN Booster** do rewitalizacji
- 3-BALSAM do brwi** z olejem rycynowym: na dzień i na noc
- 4-BROW LINER** dla efektu tatuażu: nadaje kształt i wypełnia luki